VISITAS QUE CUIDAN TERRITORIOS

Co-creación de un modelo viable de Custodia del Territorio para el entorno del Monte del Agua

Valentina Mitidieri c.eticas@protonmail.com
Alberto de Armas aarmas@tenerife.es; recuperateno@gmail.com



Puntos de partida y concepto.

El proyecto de **Co-creación de un modelo viable de Custodia del Territorio para el entorno del Monte del Agua** está impulsado por la Oficina de Gestión del Parque Rural de Teno (Consejería de Medio Natural, Sostenibilidad, Emergencias y Seguridad del Cabildo Insular de Tenerife). Se financia en el marco del Convenio suscrito por el Cabildo Insular de Tenerife y Red Eléctrica, para actuaciones de prevención de incendios, mejora de la biodiversidad agrícola y silvestre y reactivación de las medianías en la Isla Baja Teno y dentro de la estrategia Recupera Teno.

El proyecto parte de la necesidad de dar respuesta a **problemáticas eco-sociales complejas** como el abandono de usos agrarios, la despoblación rural, la pérdida de biodiversidad o el incremento del riesgo de incendios forestales, apostando por modelos colaborativos público-privados (el 75% de la superficie del Parque Rural es de propiedad privada). Se plantea integrar conocimiento técnico y saberes locales y ofrecer nuevas oportunidades de actividad económica.

Busca construir soluciones de gestión sostenible mediante una **gobernanza territorial que sitúe a la comunidad local en el centro**, a partir del **reconocimiento público del rol clave de la comunidad campesina en el mantenimiento de los servicios ecosistémicos.**
La **participación**, la **horizontalidad**, el fomento de **prácticas agroecologicas** se aplican como metodología y principios éticos para lograr equilibrios en la toma de decisiones y soluciones con arraigo territorial, superando la percepción de ámbitos estancos y de abandono institucional, mediante la apuesta por la colaboración efectiva y la creación de redes de confianza.

Los objetivos.

El reto es **construir una colaboración público-privada basada en acuerdos de custodia adaptados a la realidad de la comunidad territorial, favoreciendo una gestión sostenible en terrenos particulares, con objetivos de interés mutuo.**

Para lograrlo, los **objetivos operativos** se centran en:

- **Prevención de incendios forestales:** Actuar sobre la vulnerabilidad extrema de la zona, caracterizada por la acumulación de biomasa y el abandono de parcelas que históricamente actuaban como cortafuegos productivos.
- **Reactivación de las medianías:** Fomentar la viabilidad socioeconómica del territorio, apoyando la recuperación de usos agropecuarios, agroforestales y servicios, como investigación agroecológica, turismo activo, rescate del patrimonio cultural, prácticas formativas, etc. capaces de responder al reto demográfico de la zona.
- **Protección de la población y de una zona de alto valor ecológico:** Salvaguardar la zona prioritaria de defensa del Monte del Agua y los núcleos poblacionales, como Erjos, en esta importante área de transición. (véase la dinámica de los grandes incendios forestales de 2007 y 2012).
- **Alianzas territoriales y desarrollo de capacidades locales desde una perspectiva de empoderamiento:** Fortalecer las capacidades organizativas, técnicas y relacionales de la comunidad para que pueda sostener estos acuerdos de manera autónoma a largo plazo.

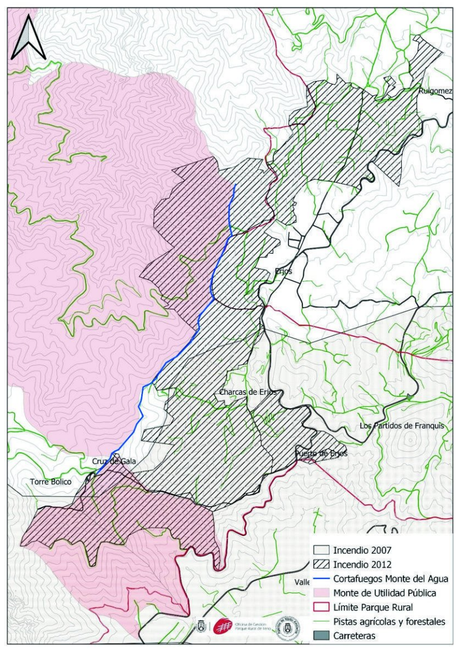



Las fases metodológicas.

- **Transectos técnicos y vecinales:** Recorridos in situ (abril y junio de 2026) que integran el saber técnico con la memoria histórica local.
- **Mapeo de agentes y relaciones:** Talleres de sociogramas para identificar alianzas y conflictos entre administraciones, pymes, centros educativos y ciudadanía.
- **Mapeo activo de propiedades:** Trabajo de campo continuo para sortear la obsolescencia catastral e involucrar directamente a las personas propietarias
- **Diagnósticos participativos:** Análisis DAFO para trasladar los retos demográficos y productivos hacia líneas de actuación concretas en gobernanza, infraestructuras y agroecología.
- **Mesas de negociación:** Espacios de diálogo para co-diseñar modelos operativos de custodia viables y adaptados a cada finca.
- **Formación y asesoramiento:** Capacitación experiencial sobre trámites de aprovechamiento, gestión hídrica y control de especies invasoras.

Desde los ámbitos de análisis

1. Reto Demográfico y Cohesión Territorial.
2. Aproximación a las propiedades privadas y a las infraestructuras territoriales. Incidencia en la conservación del Medio Natural.
3. Ecosistema productivo local y viabilidad socioeconómica.

A los ámbitos de actuación

1. Gobernanza territorial y coordinación multinivel
2. Infraestructuras y servicios territoriales
3. Gestión del combustible, patrimonio y prácticas agroecológicas
4. Viabilidad socioeconómica y ecosistema productivo local
5. Asesoramiento, formación y capacitación comunitaria



Dónde estamos y primeros resultados.

El proceso participativo avanza mediante el contacto directo con la comunidad local y la colaboración de agentes claves: Plan de Medianías del Cabildo Insular, asignado a GESPLAN, los Ayuntamientos locales de Los Silos y el Tanque, centros educativos y formativos, etc.

- **Coordinación multinivel y grupo motor:** Articulación de redes de apoyo institucional y consolidación de un núcleo de seis personas propietarias para diseñar acuerdos a medida, abierto a nuevas incorporaciones.
- **Intervenciones adaptadas y conectividad paisajistica:** Propuestas de reforestación frente a eucaliptales, pastoreo prescrito, banco de tierras y fomento de la conectividad paisajística involucrando parcelas colindantes hasta definir unidades de actuación amplias de varias hectáreas.
- **Alianzas y economía circular:** Evaluación técnica con empresas ganaderas para prevención de incendios e integración de pymes locales para desbroce y compostaje in situ.
- **Infraestructuras y agua:** Evaluación para recuperar antiguos establos, mejora de accesos viarios, red de senderos y búsqueda de soluciones para riegos de emergencia.
- **Capacitación comunitaria**: Sesiones sobre aprovechamientos forestales, iniciativas de Banco de Tierras y Pastoreo, frutales adaptados al clima y prácticas de limpieza.
- **Sostenibilidad del proyecto:** Búsqueda activa de financiación para terrenos privados y mentorías para activar una entidad local gestora.

Referencia en la web Recupera Teno

MEDIO NATURAL SOSTENIBILIDAD SEGURIDAD EMERGENCIAS · Oficina de Gestión Parque Rural de Teno · red eléctrica · Gesplan · Iltre. Ayto. de la Villa de Los Silos · eticas ESTRATEGIAS TERRITORIALES – IGUALDAD – CAMBIO SOSTENIBLE Consultoría de Antropología Aplicada