Noviembre 2026

El proceso de diseño y financiación de un Coto escuela de formación agroecológica en Salvatierra de Santiago (Cáceres) con enfoque escalada TERRAE

José María Araujo · La Mangurria · chemoat@gmail.com
Mónica Cuende · Economías BioRegionales (EBR) · monicacuende@economiasbioregionales.org

El lugar: Salvatierra de Santiago (Cáceres)

Finca situada a 900 metros al sur de Salvatierra, en una vereda empleada en 1954 como «coto escolar». En el marco del Proyecto generador de empleo estable del SEPE (2021-2023) se realizó vallado, armazón de invernadero, sondeo a 120 m y depósito de 6.000 l.

4.400 m² de finca · **900 m** al sur de Salvatierra · **120 m** de sondeo · **6.000 l** de depósito



La vereda y el armazón del invernadero


Puerta de acceso con el cartel del SEPE



Cartel del Coto Escolar

El diseño del recinto: parcelas y gallineros

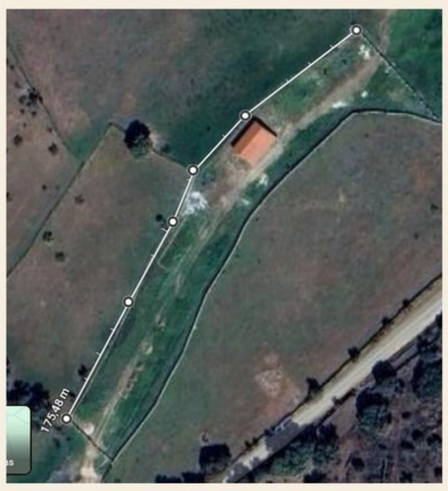

175 × 22 m
= 3.850 m² de franja a lo largo de la vereda

16 + 3 parcelas
19 de 30 m². Alfabetización: 16 parcelas a ambos lados, entre el invernadero y la puerta sur, más 3 frente al invernadero.

11 m × 6 m = 66 m²

6 gallineros de 10 m²
Se proponen 2 gallineros comunitarios para 17 hogares







Asamblea vecinal · sábado 31 de octubre de 2026



Cuadro de decisiones al inicio del proyecto

- La mayoría de las personas participantes tienen parcela; la mitad tienen gallinas o podrían tenerlas.
- La mayoría son personas recién jubiladas que están repensando sus nuevas vidas.
- Varias personas consideran participar en la formación para aplicar los conocimientos en sus propias parcelas.
- Se predefinen 16 parcelas de 30 m² a ambos lados, entre el invernadero y la puerta sur, más 3 frente al invernadero: 19 en total.
- Se está redactando el borrador de Reglamento para proponerlo al vecindario de Salvatierra; en 12 meses se convertirá en ordenanza.

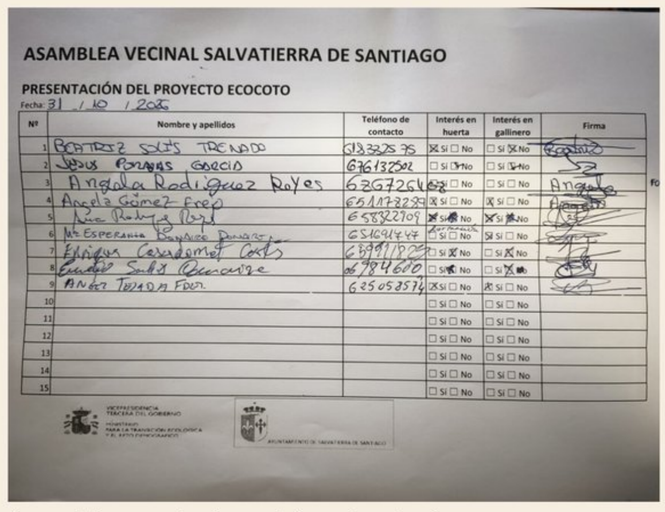

Asamblea vecinal en el Ayuntamiento

Actuaciones alineadas con la propuesta metodológica de TERRAE

Dinamización de Iniciativas Locales Agroecológicas: el Método TERRAE. «ConSumo gusto TERRAE. Diseñando estrategias de transición agroecológica desde la iniciativa de las Administraciones Locales» (2014).

CINCO ACTUACIONES

1. **Activación del Coto Escuela y Huertos Sociales**
   Adecuación de la finca y los espacios para huertos sociales y de emprendimiento, gallineros y zona de compostaje; maquinaria, aperos, insumos y kit de compostaje comunitario.
2. **Formación y asesoramiento para el emprendimiento agroecológico**
   Itinerario de capacitación y acompañamiento para la vecindad y nuevas personas pobladoras o productoras, con integración en redes locales y biorregionales de circuito corto.
3. **Dinamización y alfabetización agroecológica en los huertos sociales del Coto Escuela**
   Acciones informativas, de acogida y sensibilización para la participación en el huerto social, los gallineros y la zona de compostaje comunitario.
4. **Banco de tierras y acceso alternativo a la vivienda**
   Mapear, informar y acompañar a propietarios para crear un banco de tierras más allá del Coto Escuela; identificar vivienda libre y modelos alternativos de acceso (masovería urbana, cesión...).
5. **Comunicación y comunidad**
   Difusión y eventos a medida para la comunidad, cuidando la narrativa y el imaginario desde una perspectiva de género interseccional.

ESCUELAS AGROECOLÓGICAS TERRAE

Escuelas de autoconsumo
- Formación de autoconsumo: unas 50 h (3 meses, de enero a junio)
- Terreno municipal de 1.000-2.000 m² (50 m² por alumno)
- 15-20 huertos de 50 a 100 m², con vallado y goteros
- Huertos adjudicados por 6-12 meses (contrato TERRAE 1.1)

Escuela de emprendimiento
- Formación de producción: unas 150 h
- Terreno público-privado de 10.000 m² (1.000 m² por alumno)
- Cesión anual de 1.000 m² (contrato TERRAE 1.3)
- Mediación con restaurantes o con 10-20 familias/cestas
- Orientación a jóvenes agricultores; duración de 6 a 12 meses

Banco de tierras
Iniciativas de autoempleo en terrenos privados de 2-4 ha. Para quienes resultan «aptos» en la segunda fase:
- Ayuda para conseguir tierras en alquiler
- Orientación a las ayudas de jóvenes agricultores
- Mediación con 4 restaurantes o con 30-50 familias/cestas
- Contratos TERRAE 2 con alta en la Seguridad Social

FASES DE FORMACIÓN

A — Primer año
Alfabetización agroecológica
Parcelas de 50 m² por persona y 90-180 h de formación.

E — Segundo año
Escuela de emprendimiento
Parcelas de 500-1.000 m² por persona y 150-300 h de formación.

I — Tercer año
Incorporación e innovación
Asesoramiento a quienes se asientan en parcelas del Banco de Tierras Municipal; superficie recomendada: 5.000 m².

O — Años ulteriores
Seguimiento
De los proyectos de incorporación de las personas adjudicatarias de fincas del Banco de Tierras.

GOBIERNO DE ESPAÑA · VICEPRESIDENCIA TERCERA DEL GOBIERNO · MINISTERIO PARA LA TRANSICIÓN ECOLÓGICA Y EL RETO DEMOGRÁFICO · AYUNTAMIENTO SALVATIERRA DE SANTIAGO

Proyecto piloto «Coto Agroecológico», aprobado por el Ministerio para la Transición Ecológica y el Reto Demográfico 2026/2027

aytosalvatierradesantiago@gmail.com · asunto: COTO AGROECOLÓGICO